



**UPDATE DATA ON SLIDE
LAST JUNE, 2022**



SELAYANG PANDANG BADAN PENGELOLAAN PENDAPATAN DAERAH PROVINSI NUSA TENGGARA BARAT

**SIRKUIT
MANDALIKA
LOMBOK**



Enjoy it

Gambaran Umum Provinsi NTB

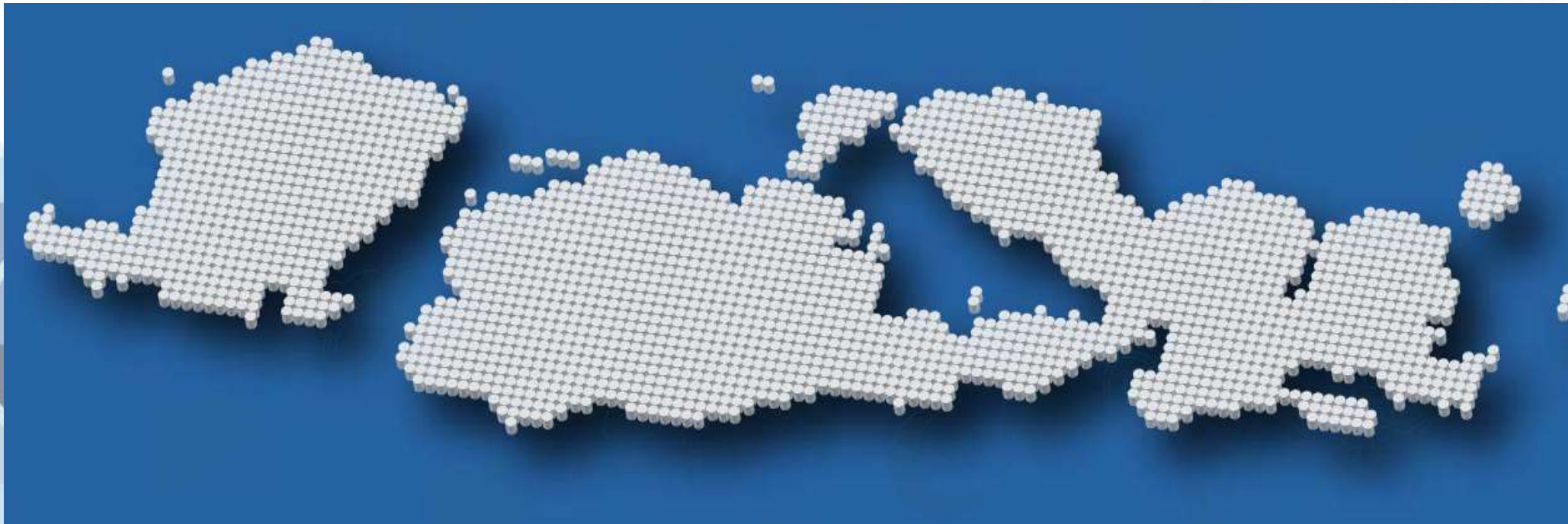

NTB terdiri atas 2 pulau besar yaitu Lombok dan Sumbawa dan 280 pulau-pulau kecil. Luas wilayah mencapai 49.312,19 km² (daratan 40,87% dan perairan 59,13%, panjang garis pantai 2.333 km. Luas P. Sumbawa mencapai 15.414,5 km² (76,49 %) dan P. Lombok seluas 4.738,70 km² (23,51%).



Administrasi Pemerintahan



No	Kabupaten/Regency	Kecamatan/ Subdistrict	Desa/ Kelurahan	Dusun/ Lingkung an
1	Lombok Barat	10	122	657
2	Lombok Tengah	12	139	1.400
3	Lombok Timur	20	254	860
4	Sumbawa	24	165	586
5	Dompu	8	81	328
6	Bima	18	191	647
7	Sumbawa Barat	8	64	212
8	Lombok Utara	5	33	332
Kota/City				
1	Mataram	6	50	289
2	Kota Bima	5	38	109
Jumlah Total		116	1.137	5.420

NTB terdiri dari 8 kabupaten dan 2 kota dengan 116 wil. kecamatan, 1.137 desa/kelurahan dan 5.420 Dusun/Lingk.

Kab. Sumbawa memiliki kecamatan terbanyak (24 Kec.), sedangkan Kab. Lombok Timur memiliki desa/kelurahan terbanyak dengan 254 desa/kelu, dengan 20 kecamatan



Demografi

No.	Kabupaten / Kota Regency / Municipality	Laki-laki Male	Perempuan Female	Jumlah Total	Sex Rasio	Jml RmhTg	Rata2 jiwa/RT	Densitas (jiwa/km ²)	Luas (km ²)
1	Lombok Barat	361.610	359.871	721.481	100,48	203.361	3,55	684,57	1.053,92
2	Lombok Tengah	514.355	520.504	1.034.859	98,82	297.821	3,47	856,39	1.208,40
3	Lombok Timur	659.517	665.723	1.325.240	99,07	369.641	3,59	825,41	1.605,55
4	Lombok Utara	124.169	123.231	247.400	100,76	64.090	3,86	305,61	809,53
5	Sumbawa	254.379	255.374	509.753	99,61	124.816	4,08	76,72	6.643,98
6	Sumbawa Barat	73.687	72.111	145.798	102,19	39.631	3,68	78,85	1.849,02
7	Dompu	119.017	117.648	236.665	101,16	67.171	3,52	101,81	2.324,60
8	Bima	258.701	255.404	514.105	101,29	130.944	3,93	117,12	4.389,40
9	Kota Mataram	213.764	215.887	429.651	99,02	143.466	2,99	7.008,99	61,30
10	Kota Bima	77.009	78.131	155.140	98,56	45.827	3,39	747,66	207,50
JUMLAH TOTAL		2.656.208	2.663.884	5.320.092	99,71	1.486.768	3,58	263,98	20.153,20

Berdasarkan data hasil BPS NTB Tahun 2020, jumlah penduduk NTB mencapai 5.320.092 jiwa. Dengan rincian, laki-laki 2.656.208 jiwa, dan perempuan 2.663.884 jiwa, dengan rasio jenis kelamin 99,71%. Jumlah penduduk NTB tahun 2020 meningkat sebesar 1,63% atau 249.707 jiwa dibandingkan dengan penduduk tahun 2019.

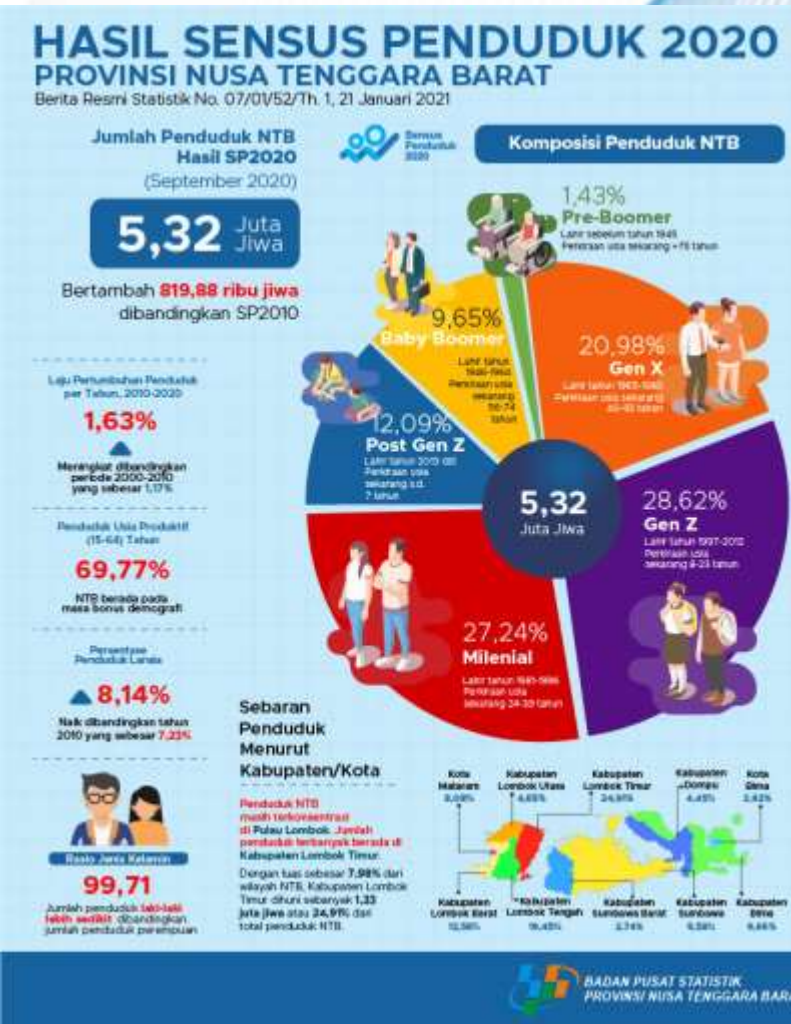

STRUKTUR ORGANISASI BAPPENDA

STRUKTUR ORGANISASI BAPPENDA
PROVINSI NTB, sesuai Pergub NTB
No. 49 Tahun 2021

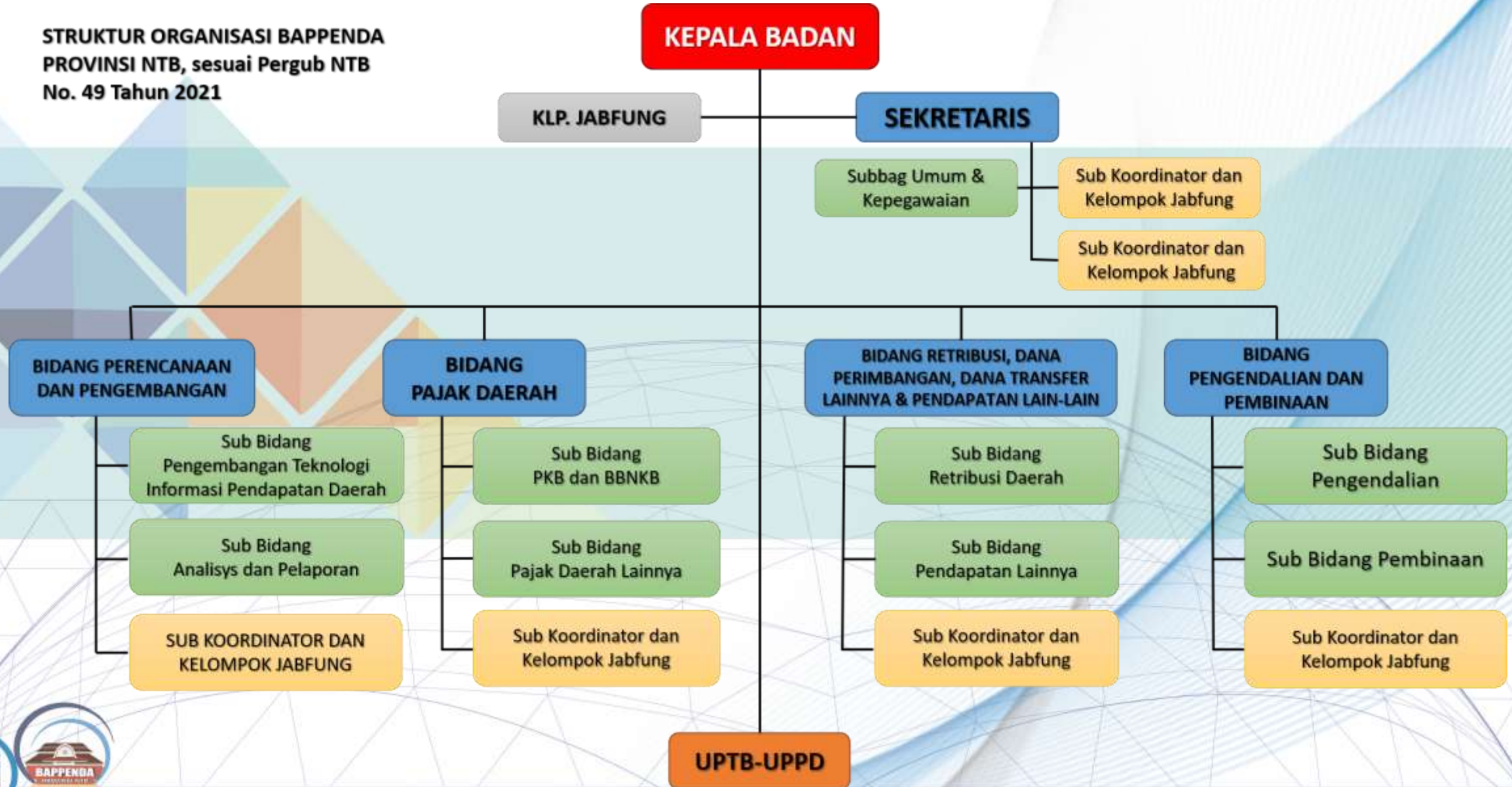

KINERJA PENDAPATAN

Bappenda Provinsi NTB, selaku koordinator pengelolaan pendapatan daerah, mereposisikan diri sebagai lokomotif yang berada dalam garda terdepan dalam menghimpun pendapatan daerah baik yang bersumber dari Pendapatan Asli Daerah maupun Pendapatan Transfer yang selanjutnya digunakan sebagai modal dasar pembangunan dan mewujudkan kesejahteraan masyarakat NTB.

Bappenda mengerahkan segenap kemampuan yang ada berikhtiar dengan berbagai upaya dan terobosan, melalui optimalisasi Pemanfaatan Teknologi informasi, modernisasi dan inovasi layanan untuk mendukung terwujudnya Peningkatan dan ketersediaan sumber Pendanaan Daerah yang maksimal sebagaimana tertera dalam Rencana Strategis 2019-2023. Dengan dukungan sumberdaya yang ada, berikut berbagai keterbatasannya, Bappenda mampu melakukan penggalan dan pemobilisasian sumber-sumber pendapatan daerah dan sebuah faktor esensial dalam mengukur tingkat kemampuan daerah dalam melaksanakan otonomi (Kemandirian Keuangan)



REALISASI PENDAPATAN DAERAH TAHUN 2021 dan s/d Triwulan II TA 2022

JENIS PENERIMAAN	TARGET APBD TA. 2021	REALISASI S/D 31 DES 2021	% CAPAIAN	APBD TA. 2022	REALISASI S/D TRIWULAN II - 2022	% CAPAIAN
PENDAPATAN ASLI DAERAH	1.954.341.221.233	1.888.606.213.096	96,64	2.571.637.450.300	987.052.124.978	38,38
PENDAPATAN TRANSFER	3.391.702.063.250	3.414.313.104.250	100,67	2.819.427.922.100	1.358.427.470.419	48,18
LAIN-LAIN PENDAPATAN DAERAH YANG SAH	54.780.903.944	24.163.400.358	44,11	8.011.907.600	29.783.721.551	371,74
TOTAL PENDAPATAN DAERAH	5.400.824.188.427	5.327.082.717.704	98,63	5.399.077.280.000	2.375.263.316.948	43,99



PERKEMBANGAN PENDAPATAN DAERAH TAHUN 2019-2022

REALISASI PENDAPATAN SAMPAI JUNI 2022

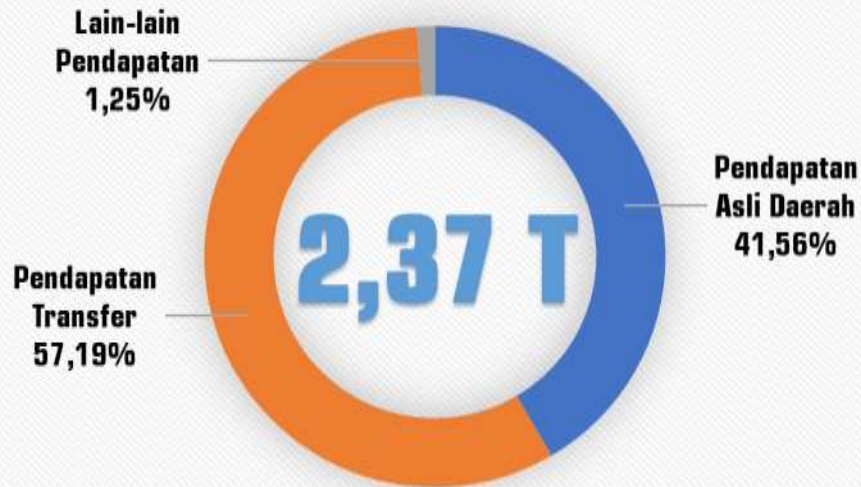

TARGET dan REALISASI PENDAPATAN DAERAH TAHUN 2018-2022

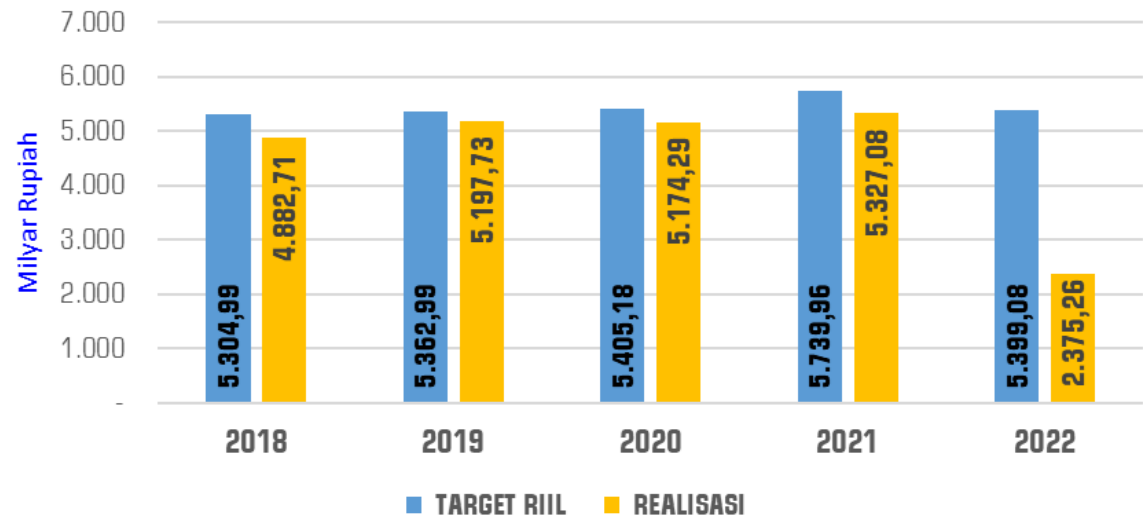

TAHUN	TARGET	REALISASI	%
2018	5.304.992.784.869	4.882.708.433.629	92,04
2019	5.362.985.917.676	5.197.727.488.242	96,92
2020	5.405.179.978.133	5.174.293.221.665	95,73
2021	5.739.963.964.315	5.327.082.717.704	92,81
2022	5.399.077.280.000	2.375.263.316.948	43,99



PENDAPATAN ASLI DAERAH

Kebijakan keuangan daerah diarahkan untuk meningkatkan pendapatan asli daerah sebagai sumber utama pendapatan daerah yang dapat dipergunakan oleh daerah dalam melaksanakan pemerintahan dan pembangunan

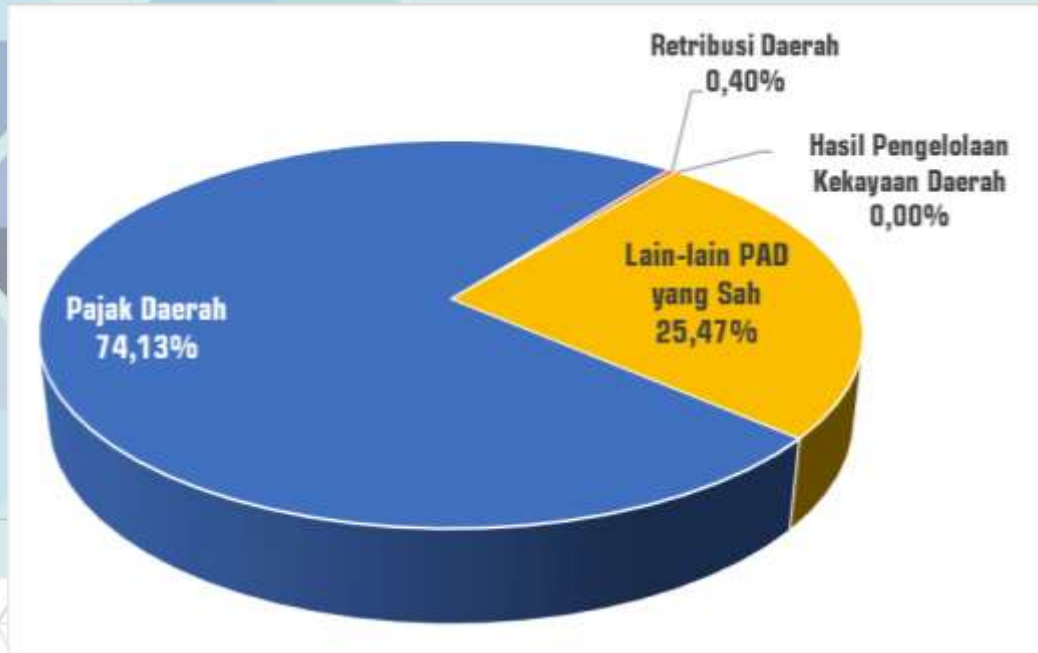

TAHUN	TARGET	REALISASI	%
2018	1.767.746.421.040	1.660.417.707.373	93,93
2019	1.708.660.958.876	1.807.482.745.855	105,78
2020	1.979.279.325.434	1.815.690.092.106	91,73
2021	2.258.283.418.223	1.888.606.213.096	83,63
2022	2.571.637.450.300	987.052.124.978	38,38



PENERIMAAN PAJAK DAERAH

REALISASI PER KOMPONEN PAJAK DAERAH 2019-2022



URAIAN KOMPONEN	2019	2020	2021	2022
PKB	437,16	431,77	462,27	219,52
BBNKB	404,01	281,72	318,73	159,74
PBBKB	268,97	254,18	283,36	188,57
PAP	0,90	1,23	1,50	0,78
Pajak Rokok	293,93	359,40	352,36	163,10



PAJAK KENDARAAN BERMOTOR (PKB)



TAHUN	TARGET	REALISASI	%
2018	362.500.000.000	389.092.415.685	107,34
2019	407.690.000.000	437.162.593.976	107,23
2020	415.000.000.000	431.770.395.544	104,04
2021	513.156.000.000	462.267.574.746	90,08
2022	546.716.000.000	219.522.299.529	40,15

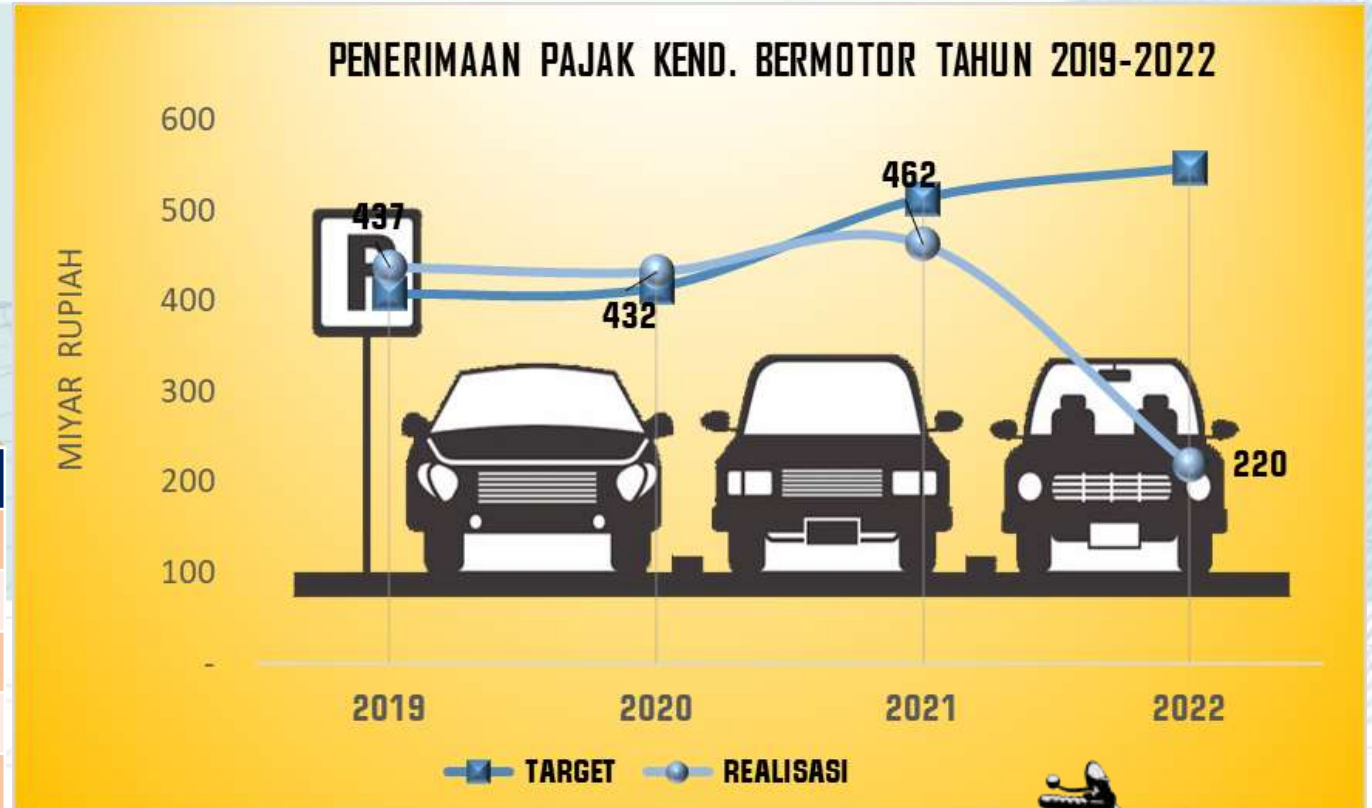

BEA BALIK NAMA KENDARAAN BERMOTOR (BBNKB)

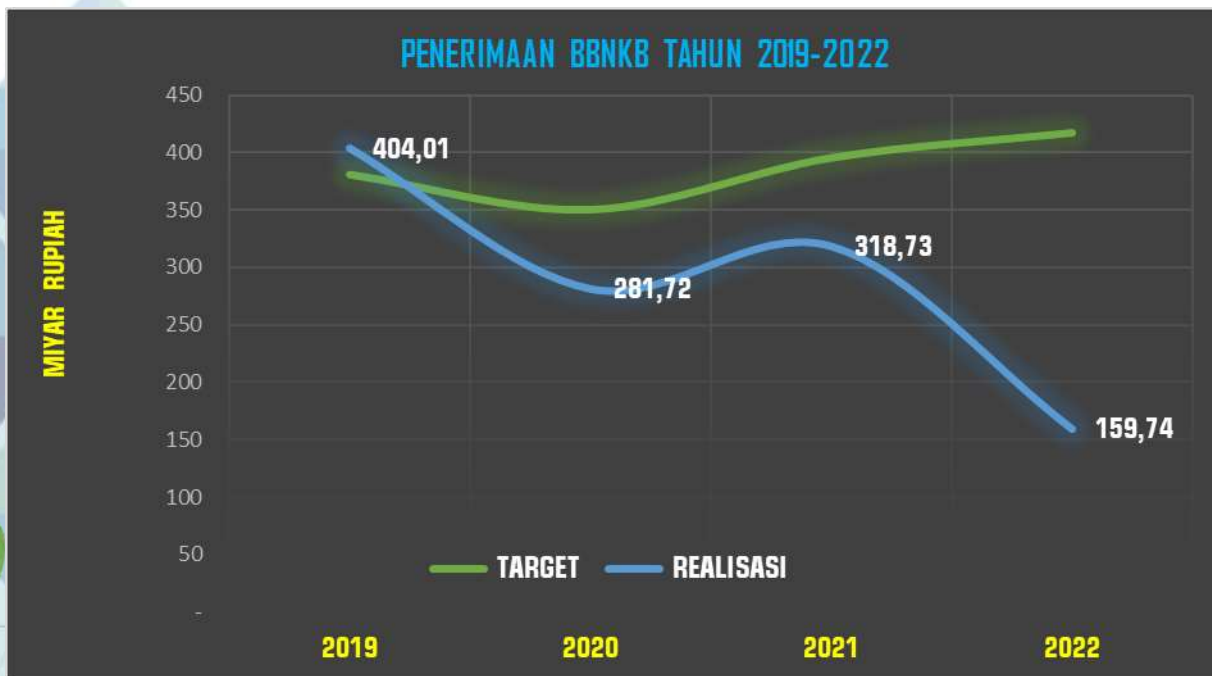

TAHUN	TARGET	REALISASI	%
2018	350.935.933.000	357.905.450.856	101,99
2019	381.000.000.000	404.003.270.756	106,04
2020	350.237.697.582	281.722.945.739	80,44
2021	395.600.071.000	318.728.070.908	80,57
2022	417.437.000.000	159.741.974.125	38,27

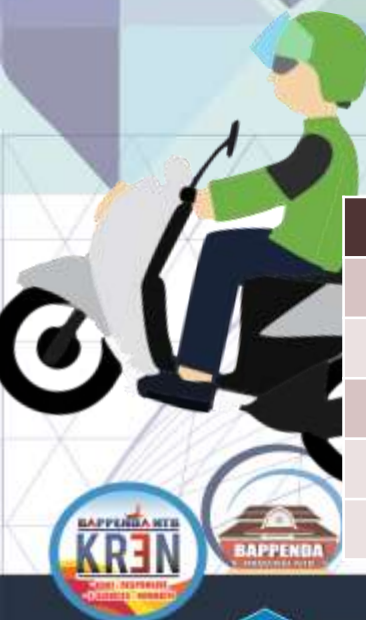

PAJAK BAHAN BAKAR KENDARAAN BERMOTOR (PBBKB)

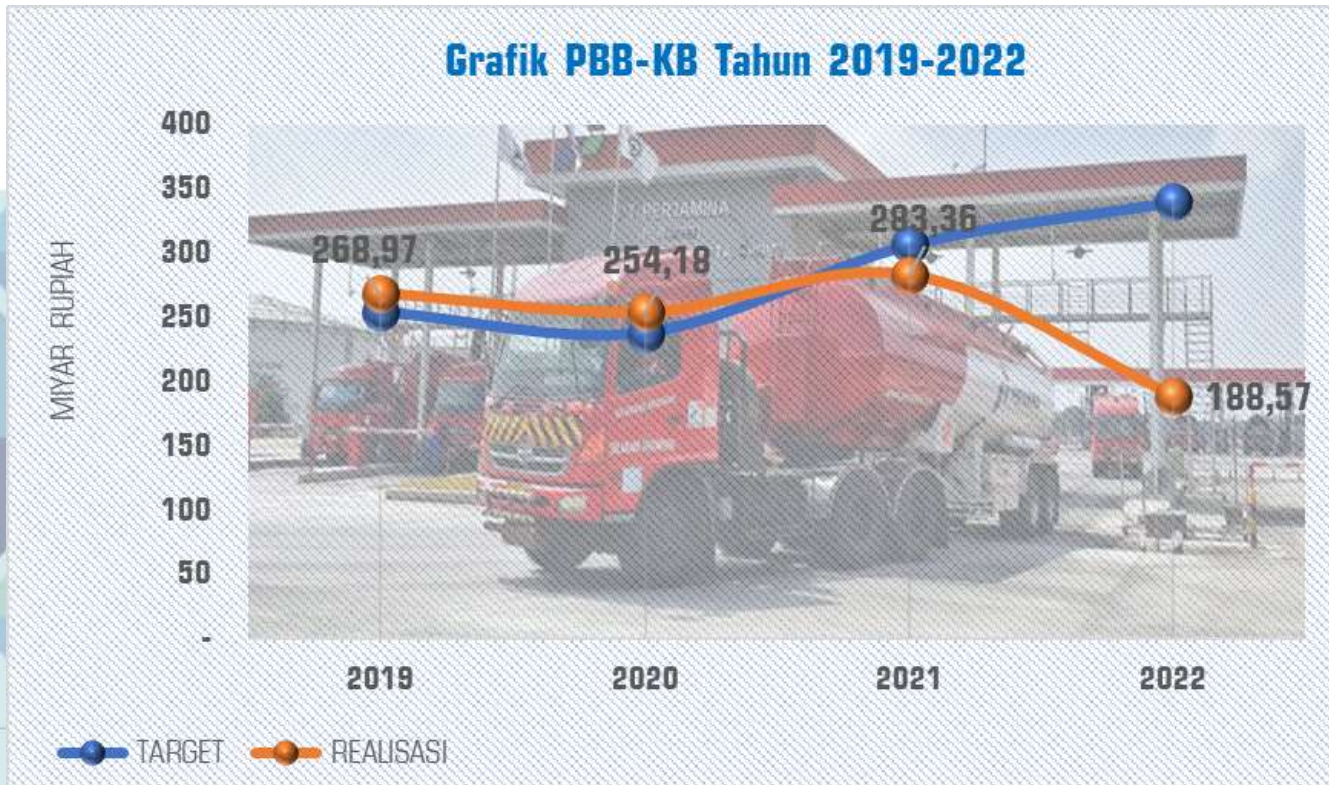

TAHUN	TARGET	REALISASI	%
2018	225.592.527.000	230.104.721.006	102,00
2019	254.220.000.000	268.968.064.291	105,80
2020	252.900.000.000	254.180.839.093	100,51
2021	306.370.000.000	283.360.578.376	92,49
2022	340.070.700.000	188.568.089.021	55,45



PAJAK AIR PERMUKAAN (PAP)



TAHUN	TARGET	REALISASI	%
2018	1.100.000.000	930.967.523	84,63
2019	880.000.000	896.510.644	101,88
2020	1.200.000.000	1.229.684.364	102,47
2021	1.500.000.000	1.502.140.037	100,14
2022	1.875.000.000	778.093.541	41,50





TAHUN	TARGET	REALISASI	%
2018	353.109.782.572	291.655.115.006	82,60
2019	310.000.000.000	293.927.355.084	94,82
2020	370.282.294.000	359.403.216.633	97,06
2021	384.727.750.000	352.364.394.444	91,59
2022	420.136.825.000	163.103.126.745	38,82



PENERIMAAN RETRIBUSI DAERAH



TAHUN	TARGET	REALISASI	%
2018	59.486.665.000	21.271.223.932	35,76
2019	26.331.739.350	21.480.849.525	81,58
2020	64.639.217.407	16.474.033.077	25,49
2021	47.219.957.500	10.443.875.489	22,12
2022	44.103.870.600	3.920.769.973	8,89



RETRIBUSI JASA UMUM

TAHUN	TARGET	REALISASI	%
2019	10.008.000.000	7.263.177.768	72,57
2020	1.696.169.855	2.131.999.598	125,69
2021	2.516.075.000	2.230.000.750	88,63
2022	7.251.670.700	1.002.177.817	13,82

RETRIBUSI JASA USAHA

TAHUN	TARGET	REALISASI	%
2019	13.657.749.350	12.206.724.627	89,38
2020	57.951.027.407	13.189.409.504	22,76
2021	40.594.082.500	7.743.960.828	19,08
2022	33.857.864.900	2.528.655.800	7,47

RETRIBUSI PERIZINAN TERTENTU

TAHUN	TARGET	REALISASI	%
2019	2.665.990.000	1.675.172.250	62,83
2020	4.486.190.000	1.152.623.975	25,69
2021	4.109.800.000	469.913.911	11,43
2022	2.994.335.000	389.936.356	13,02

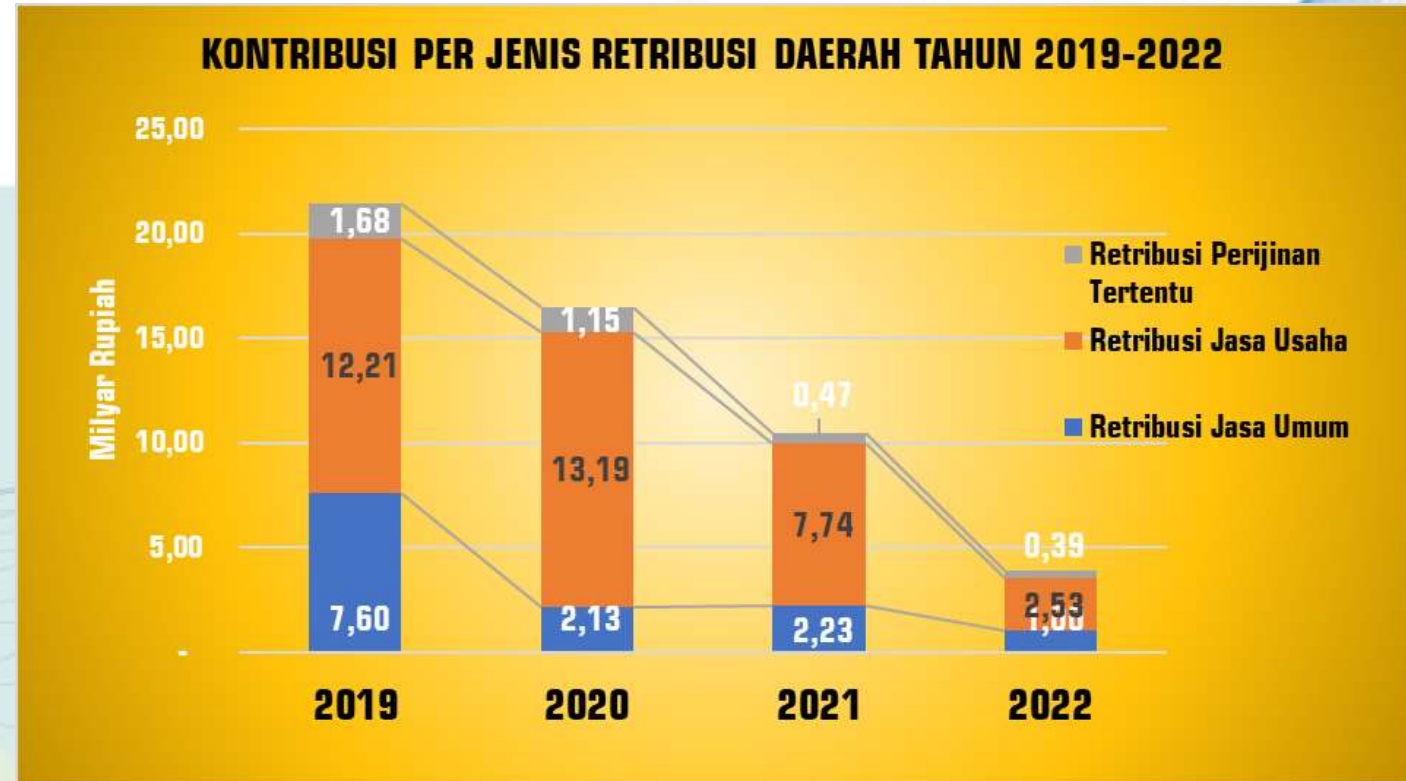

HASIL PENGELOLAAN KEKAYAAN DAERAH

TAHUN	TARGET	REALISASI	%
2019	54.589.651.726	54.173.704.673	99,24
2020	60.787.984.223	61.121.457.472	100,55
2021	46.263.633.123	46.263.633.608	100,00
2022	60.349.184.000	32.045.102	0,05

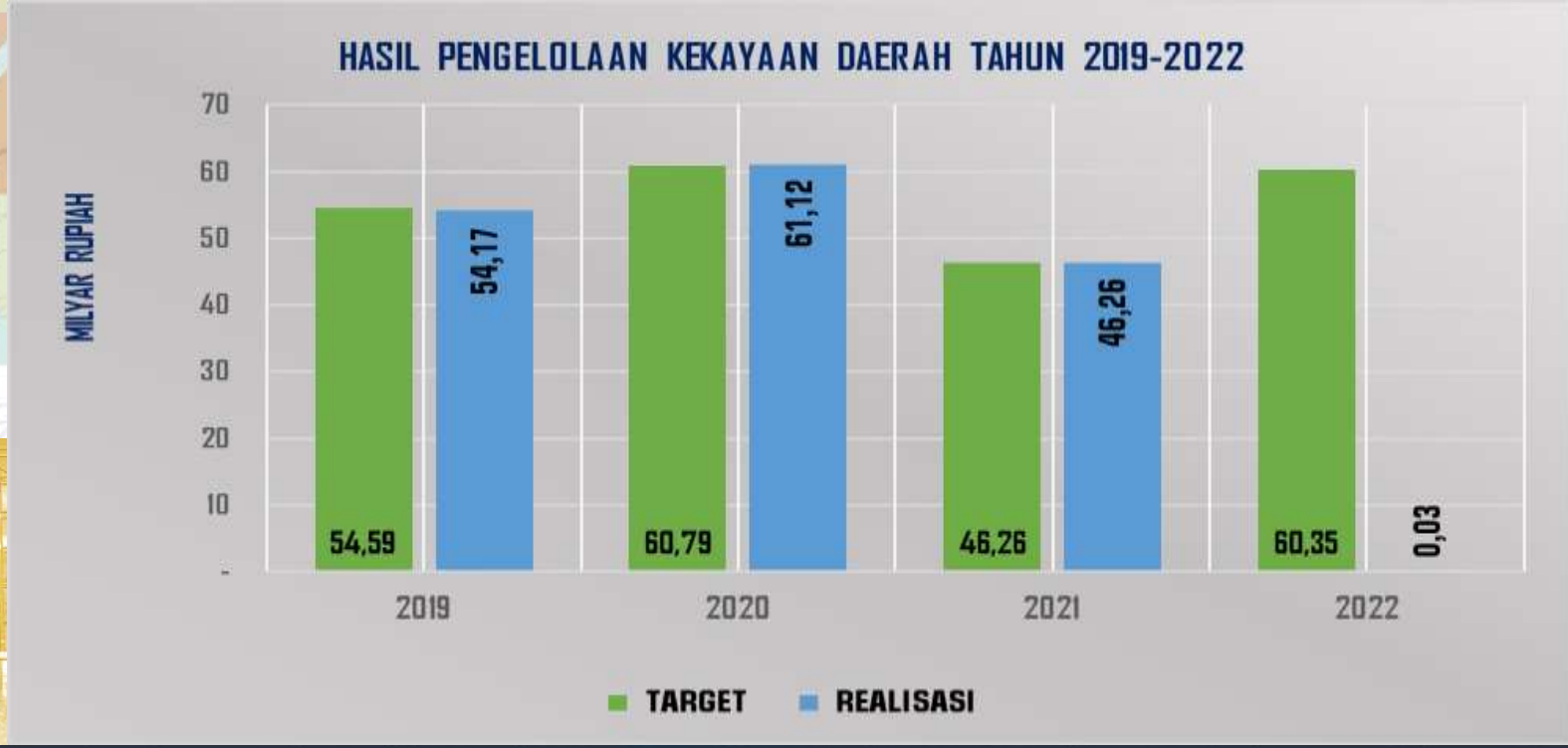

LAIN-LAIN PAD YANG SAH



PENERIMAAN LAIN-LAIN PAD YG SAH TAHUN 2019-2022



TAHUN	TARGET	REALISASI	%
2019	273.949.567.800	326.863.388.406	119,32
2020	479.132.132.222	409.787.520.184	85,53
2021	563.446.006.600	413.675.945.488	73,42
2022	740.948.870.700	251.385.726.942	33,93



PENDAPATAN TRANSFER

Realisasi s/d Juni 2022

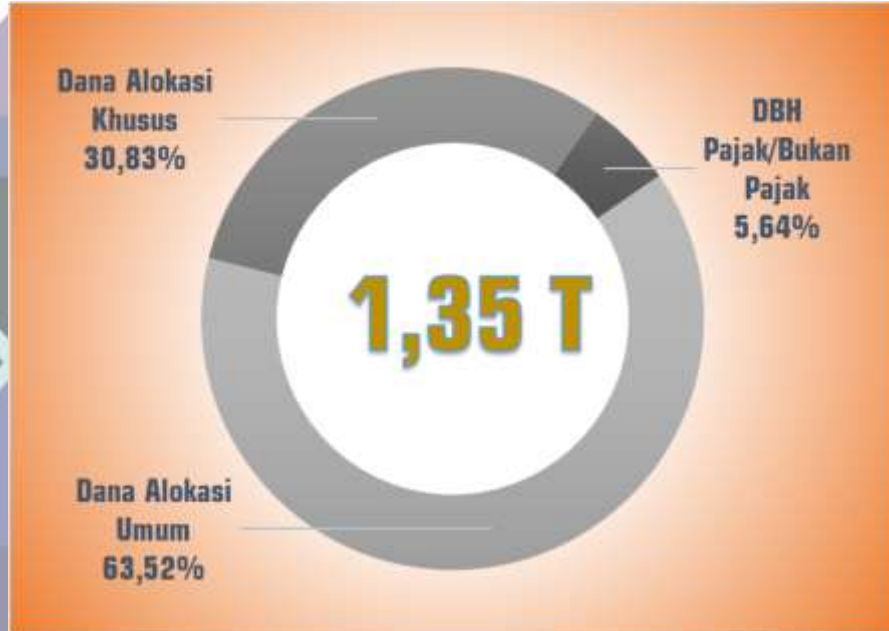

TAHUN	TARGET	REALISASI	%
2019	3.604.324.958.800	3.342.865.637.337	92,75
2020	3.381.557.776.190	3.310.586.841.031	97,90
2021	3.426.899.642.148	3.414.313.104.250	99,63
2022	2.819.427.922.100	1.358.427.470.419	48,18

BAGIAN DANA PERIMBANGAN, SEJAK 2021 DIJADIKAN KOMPONEN PENDAPATAN TRANSFER SESUAI PP 12 TAHUN 2019 TTG PENGELOLAAN KEUANGAN DAERAH, DAN PERMENDAGRI 90 TAHUN 2019 TTG KLASIFIKASI, KODEFIKASI DAN NOMENKLATUR PPKD



DANA BAGI HASIL PAJAK/BUKAN PAJAK



TAHUN	TARGET	REALISASI	%
2019	366.759.335.800	185.324.795.600	50,53
2020	264.735.055.817	233.260.247.715	88,11
2021	246.773.431.263	276.889.215.058	112,20
2022	248.456.218.100	76.374.830.500	30,74



DANA ALOKASI UMUM (DAU)

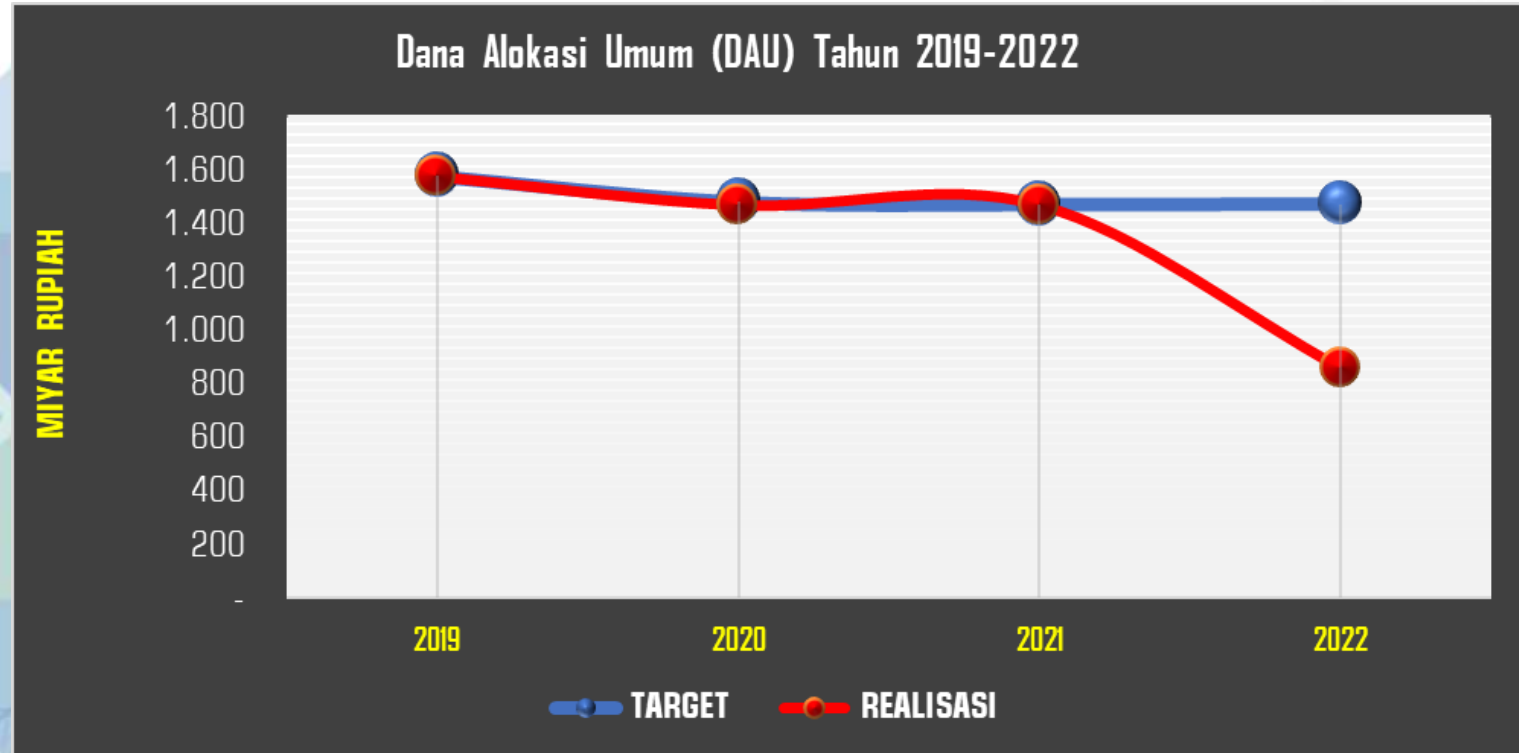

TAHUN	TARGET	REALISASI	%
2019	1.583.746.053.000	1.583.746.053.000	100,00
2020	1.484.527.774.000	1.475.540.106.000	99,39
2021	1.475.675.853.000	1.475.675.853.000	100,00
2022	1.478.509.073.000	859.755.470.000	58,15



DANA ALOKASI KHUSUS (DAK)

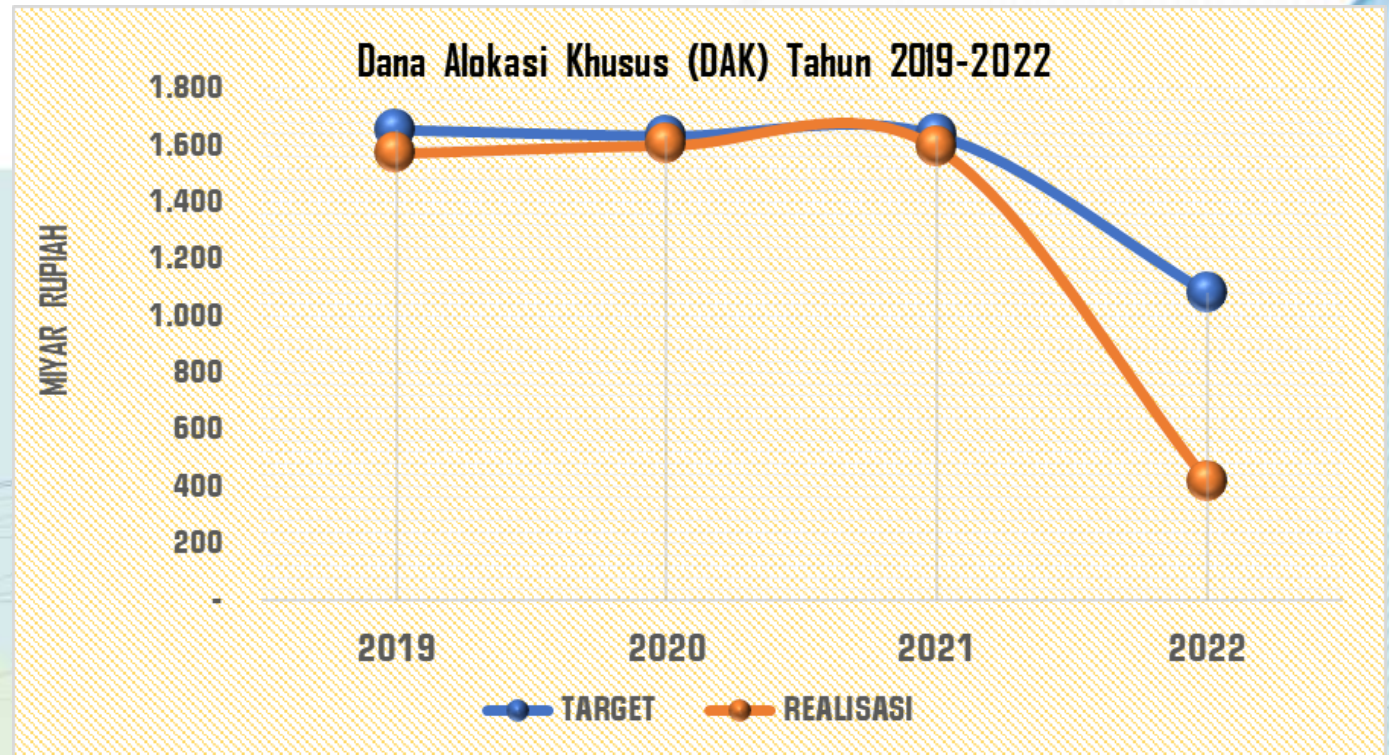

TAHUN	TARGET	REALISASI	%
2019	1.653.819.570.000	1.573.794.788.737	95,16
2020	1.632.294.946.373	1.601.786.487.316	98,13
2021	1.634.185.180.000	1.591.388.153.330	97,38
2022	1.080.866.652.000	417.330.223.919	38,61



LAIN-LAIN PENDAPATAN DAERAH YG SAH



TAHUN	TARGET	REALISASI	%
2019	90.985.125.000	47.379.105.050	52,07
2020	44.342.876.509	48.016.288.528	108,28
2021	54.780.903.944	24.163.400.358	44,11
2022	8.011.907.600	29.783.721.551	371,74



DATA KINERJA TERKAIT OBYEK PAJAK DAERAH

DAFTAR ULANG	2019	2020	2021	2022
R2 (UNIT)	672.348	654.155	639.884	284.715
R4 (UNIT)	115.514	117.017	123.762	57.765
JUMLAH TOTAL	787.862	771.172	763.646	342.480

KENDARAAN BARU DEALER	2019	2020	2021	2022
R2 (UNIT)	106.071	72.769	79.880	35.364
R4 (UNIT)	7.213	4.743	5.230	2.725
JUMLAH TOTAL	113.284	77.512	85.110	38.089

TMDU 1-5 Tahun	2019	2020	2021	2022
R2 (UNIT)	6.428	80.502	98.374	48.907
R4 (UNIT)	807	9.495	14.386	7.226
JUMLAH TOTAL	7.235	89.997	112.760	56.133

TMDU > 5 Tahun	2019	2020	2021	2022
R2 (UNIT)	77	2.795	3.837	602
R4 (UNIT)	12	445	591	60
JUMLAH TOTAL	89	3.240	4.428	662

BBN II - FAD I	2019	2020	2021	2022
R2 (UNIT)	1.643	1.251	1.243	484
R4 (UNIT)	5.566	6.306	5.350	2.154
JUMLAH TOTAL	7.209	7.557	6.593	2.638

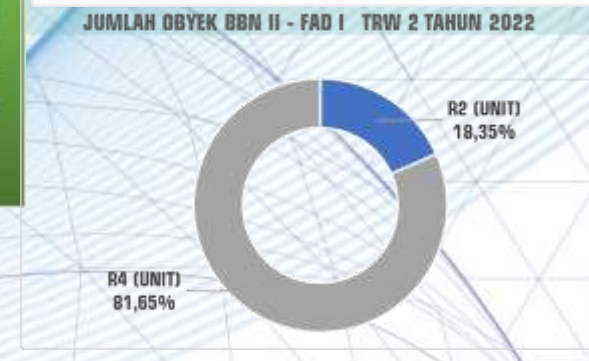
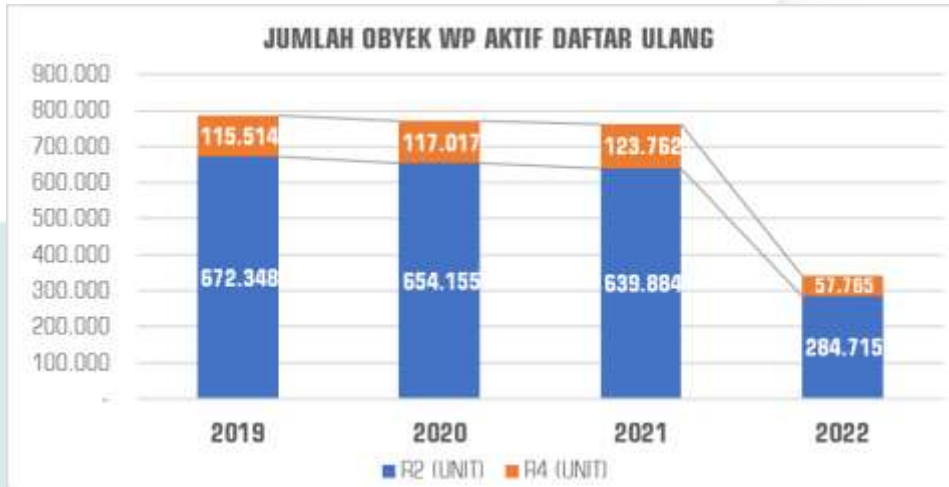

DASHBOARD 1 JUTA WAJIB PAJAK TA. 2022

REALISASI PROGRESS PENCAPAIAN 1 JUTA WP (DU, TMDU 1-5, TMDU >5th)

UPTB	TARGET	TRW-1	TRW-2	JUMLAH	PERSENT
MATARAM	207.691	46.984	43.876	90.860	43,75
GERUNG	130.735	28.202	26.087	54.289	41,53
TANJUNG	39.736	10.152	9.423	19.575	49,26
PRAYA	141.403	29.390	28.294	57.684	40,79
SELONG	193.817	46.772	41.587	88.359	45,59
SUMBAWA	79.005	15.540	19.019	34.559	43,74
TALIWANG	31.313	7.565	7.399	14.964	47,79
DOMPU	22.309	3.858	5.101	8.959	40,16
PANDA	37.267	6.531	5.867	12.398	33,27
RABA BIMA	31.104	8.987	8.641	17.628	56,67
TOTAL	914.382	203.981	195.294	399.275	43,67

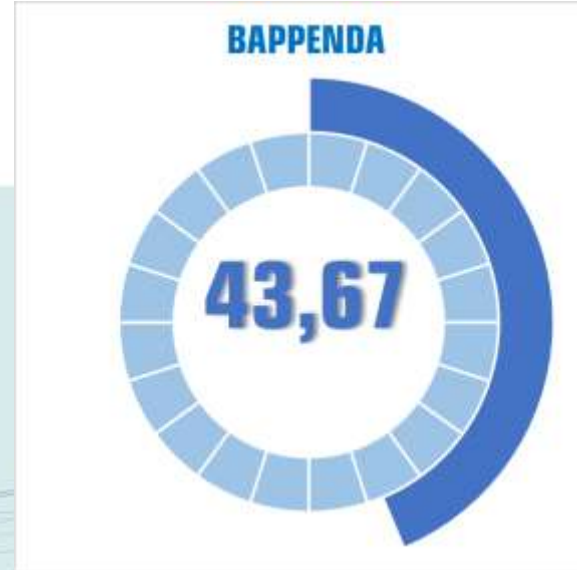

PROGRES OPERASI SADAR PAJAK TH 2022

UPTB	TARGET	TRW-1	TRW-2	JUMLAH	PERSEN
MATARAM	5.500	413	185	598	10,87
GERUNG	3.250	352	-	352	10,83
TANJUNG	2.300	655	177	832	36,17
PRAYA	3.200	207	179	386	12,06
SELONG	2.500	477	485	962	38,48
SUMBAWA	2.750	206	85	291	10,58
TALIWANG	1.700	135	72	207	12,18
DOMPU	1.500	205	136	341	22,73
PANDA	1.750	362	230	592	33,83
RABA BIMA	2.500	420	179	599	23,96
TOTAL	26.950	3.432	1.728	5.160	19,15

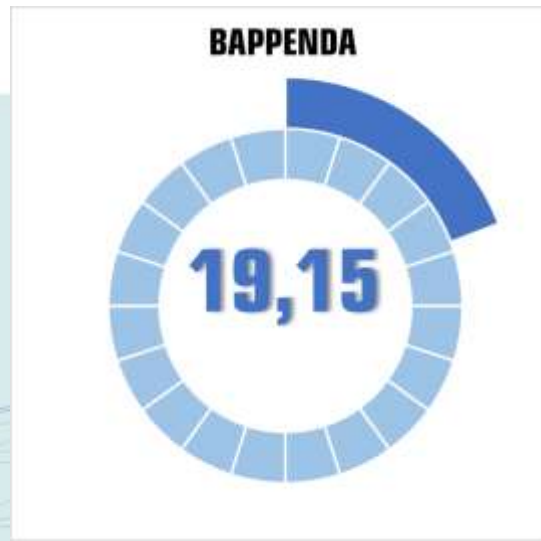

PROGRESS OPERASI SADAR PAJAK KEND. BERMOTOR



DASHBOARD SP2T WAJIB PAJAK

REALISASI PROGRESS PELAKSANAAN PENYAMPAIAN SP2T TAHUN 2021

NO	UPTB UPDD	TARGET	SP2T TERCETAK		SP2T DISMPAIKAN		Realisasi SP2T Terbayar		SISA Yang Belum Terbayar	
			OBJEK	(Rp)	OBJEK	(Rp)	OBJEK	(Rp)	OBJEK	(Rp)
1	MATARAM	40.194	23.342	25.845.403.058	20.160	21.396.739.149	3.676	6.997.628.762	16.484	15.554.901.787
2	GERUNG	28.193	16.428	11.815.699.261	6.981	5.629.262.594	1.622	1.286.035.671	5.359	2.431.471.009
3	TANJUNG	7.919	4.933	2.386.728.364	2.841	1.352.433.408	624	266.197.837	2.217	2.120.257.527
4	PRAYA	28.676	17.267	26.513.082.332	13.031	20.833.128.187	1.883	3.000.840.844	11.148	21.019.515.290
5	SELONG	35.471	33.102	16.409.897.622	25.324	10.630.635.527	4.557	2.267.120.254	20.767	10.986.062.120
6	TALIWANG	7.919	7.789	3.696.966.850	2.683	978.428.297	861	373.908.004	1.822	2.436.284.169
7	SUMBAWA BESAR	13.216	7.867	3.952.750.093	6.490	2.284.109.100	872	609.406.621	5.618	2.035.153.612
8	DOMPU	5.097	4.253	2.681.395.673	3.068	1.174.504.860	1.049	715.194.950	2.019	1.378.209.065
9	PANDA BIMA	6.394	7.685	5.192.370.678	6.354	4.093.919.812	689	550.451.878	5.665	4.908.192.735
10	RABA BIMA	6.278	4.047	2.612.991.479	3.304	1.576.534.311	405	234.486.494	2.899	2.072.362.403
JUMLAH		179.357	126.713	101.107.285.410	90.236	69.949.695.245	16.238	16.301.271.315	73.998	64.942.409.717

BAPPENDA

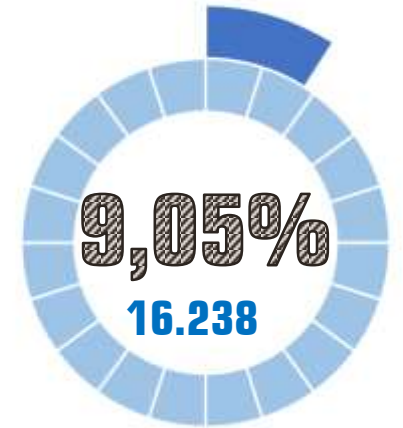

DASHBOARD SURAT TEGURAN

REALISASI PROGRESS PENYAMPAIAN SURAT TEGURAN DAN PENAGIHAN PAJAK TAHUN 2021

NO	UPTB UPPD	TARGET	STP TERCETAK		STP DISMPAIKAN		Realisasi STP Terbayar		SISA Yang Belum Terbayar	
			OBJEK	(Rp)	OBJEK	(Rp)	OBJEK	(Rp)	OBJEK	(Rp)
1	MATARAM	16.068	11.706	11.948.782.793	10.869	8.946.661.555	1.403	2.906.150.362	9.466	8.374.768.785
2	GERUNG	10.599	3.330	8.768.835.388	740	1.347.874.273	71	161.301.109	669	3.399.155.562
3	TANJUNG	2.974	5.834	4.618.583.383	5.336	4.118.773.598	1.204	1.017.487.995	4.132	3.579.870.781
4	PRAYA	12.539	9.302	8.891.570.095	8.781	6.450.914.176	148	525.219.201	8.633	7.618.506.416
5	SELONG	15.188	15.466	16.158.068.015	13.672	13.238.806.828	1.311	1.810.436.242	12.361	13.325.935.312
6	TALIWANG	2.974	10.365	10.971.290.321	9.992	7.723.629.497	1.128	788.219.307	8.864	10.074.487.603
7	SUMBAWA BESAR	6.036	18.308	14.537.594.099	8.244	12.927.233.263	798	1.107.861.063	7.446	13.416.665.476
8	DOMPU	2.687	2.541	2.076.639.053	2.344	1.390.362.309	771	727.870.651	1.573	1.159.941.182
9	PANDA BIMA	2.728	3.615	3.740.864.424	2.185	2.207.004.874	66	67.668.360	2.119	3.549.109.642
10	RABA BIMA	4.229	3.950	3.335.520.069	1.844	1.502.234.140	163	245.169.847	1.681	2.143.602.227
JUMLAH		76.022	84.417	85.047.747.640	64.007	59.853.494.513	7.063	9.357.384.137	56.944	66.642.042.986

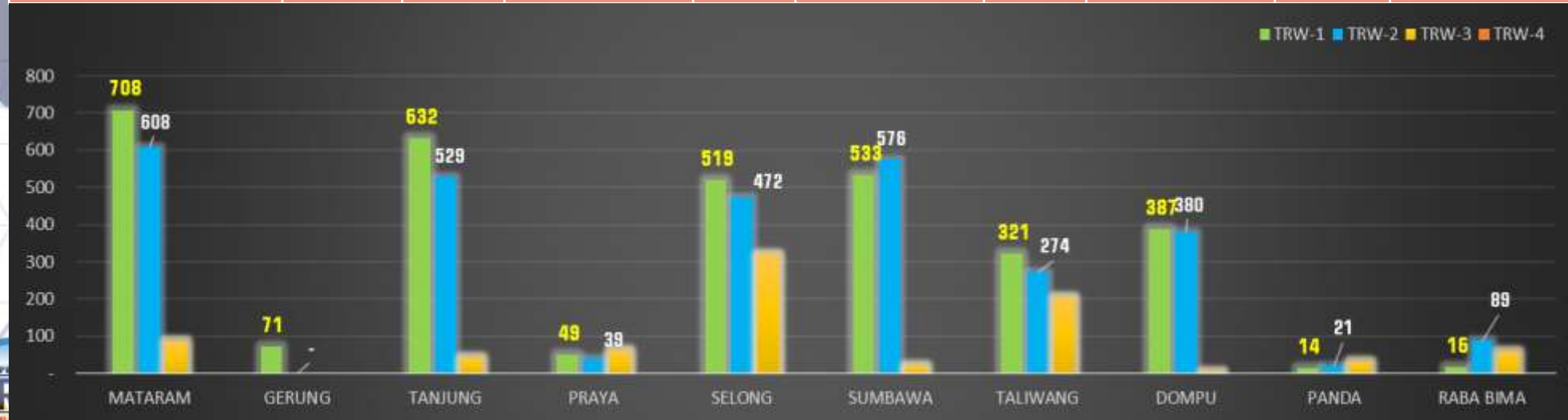
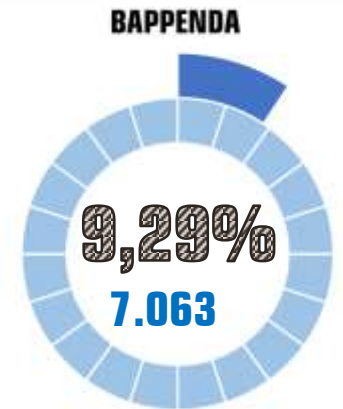

VALIDASI DATA KENDARAAN BERMOTOR

WILAYAH	BASELINE (s.d 2018)			KENDARAAN BARU												GRAND TOTAL		
	RODA 2	RODA 4	TOTAL	TAHUN 2019			TAHUN 2020			TAHUN 2021			TAHUN 2022 *)			RODA 2	RODA 4	TOTAL
				RODA 2	RODA 4	TOTAL	RODA 2	RODA 4	TOTAL	RODA 2	RODA 4	TOTAL	RODA 2	RODA 4	TOTAL			
MATARAM	320.193	66.077	386.270	17.114	2.069	19.183	9.824	1.319	11.143	11.989	2.620	14.609	11.989	2.620	14.609	371.109	74.705	445.814
GERUNG	196.888	19.950	216.838	17.827	990	18.817	11.048	603	11.651	11835	961	12.796	11.835	961	12.796	249.433	23.465	272.898
TANJUNG	70.181	5.242	75.423	6.581	398	6.979	3.300	178	3.478	2977	210	3.187	2.977	210	3.187	86.016	6.238	92.254
PRAYA	230.923	21.473	252.396	18.585	1.158	19.743	14.032	821	14.853	14479	1739	16.218	14.479	1.739	16.218	292.498	26.930	319.428
SELONG	286.530	23.645	310.175	23.803	1.123	24.926	17.097	733	17.830	18658	1788	20.446	18.658	1.788	20.446	364.746	29.077	393.823
SUMBAWA BESAR	126.415	35.468	161.883	6.960	477	7.437	5.179	277	5.456	9011	951	9.962	9.011	951	9.962	156.576	38.124	194.700
TALIWANG	53.139	4.933	58.072	5.906	353	6.259	4.311	287	4.598	3131	313	3.444	3.131	313	3.444	69.618	6.199	75.817
DOMPU	59.234	5.612	64.846	2.446	171	2.617	1.724	138	1.862	2315	422	2.737	2.315	422	2.737	68.034	6.765	74.799
PANDA	66.603	6.718	73.321	3.661	268	3.929	3.493	206	3.699	3477	837	4.314	3.477	837	4.314	80.711	8.866	89.577
RABA BIMA	45.262	13.007	58.269	3.188	206	3.394	2.571	181	2.752	3251	739	3.990	3.251	739	3.990	57.523	14.872	72.395
JUMLAH	1.455.368	202.125	1.657.493	106.071	7.213	113.284	72.579	4.743	77.322	81.123	10.580	91.703	81.123	10.580	91.703	1.796.264	235.241	2.031.505



FASILITAS PELAYANAN BAPPENDA

Sampai dengan bulan Juni 2021, jumlah fasilitas, sarana dan prasarana penunjang pelayanan Bappenda berjumlah 82 unit yang tersebar pada seluruh UPTB-UPPD Kab/Kota se-NTB. Untuk lebih jelasnya dapat dilihat pada tabel berikut:

WILAYAH	SATUAN	FASILITAS LAYANAN KESAMSATAN								JUMLAH
		Samsat	Drive Thru	Samsat Bantuan	Samling	Samsat Desa	Samsat APPS	Samsat ZeroWaste	Samsat Delivery	
INDUK	Unit	1	-	1	3	-	-	-	-	5
MATARAM	Unit	1	3	1	7	-	1	1	1	15
GERUNG	Unit	1	3	-	3	1	1	1	1	11
TANJUNG	Unit	1	-	-	3	-	1	1	1	7
PRAYA	Unit	1	2	-	3	1	1	1	1	10
SELONG	Unit	1	3	1	3	5	1	1	1	16
SUMBAWA BESAR	Unit	1	3	1	3	-	1	1	1	11
TALIWANG	Unit	1	-	1	2	1	1	1	1	8
DOMPU	Unit	1	-	-	2	-	1	1	1	6
PANDA - BIMA	Unit	1	1	-	2	-	1	1	1	7
RABA - BIMA	Unit	1	-	-	2	-	1	1	1	6
JUMLAH		10	15	5	33	8	10	10	10	102



PETA LAYANAN KESAMSATAN



<p>Jamsat Tanjung Kab. Lombok Utara</p>	<p>Jamsat & DriveThru Kab. Lombok Utara</p>	<p>Jamsat & DriveThru Kab. Lombok Timur</p>	<p>Jamsat Taliwang Kab. Lombok Timur</p>	<p>Jamsat & DriveThru Kab. Lombok Tengah</p>	<p>Jamsat Dompu Kab. Dompu</p>	<p>Jamsat & DriveThru Kab. Bima</p>	<p>Jamsat Raba Kab. Bima</p>	
<p>Jamsat & DriveThru Kab. Lombok Barat</p>	<p>BAPPENDA (rebut) PROV. NTB</p>	<p>Jamsat & DriveThru Kab. Lombok Tengah</p>						

INSENTIF PAJAK DAERAH TAHUN 2018

3TH 73
KERJA KITA
PILIHAN BANGSA

MEMYAMBUT HUT RI KE-73, KEPEREMPINAN NTB GEMILANG DAN HUT NTB KE-60, PEMERINTAH PROVINSI NUSA TENGGARA BARAT BERHASILKAN PERALIHAN GUSKONIN NOMOR 14 TAHUN 2018 MEMBERIKAN INSENTIF PAJAK DAERAH BERKAITAN DENGAN KEGIATAN 2018 SAMPAI DENGAN 31 DESEMBER 2018 YANG MELIPUTI:

- 1** PEMBIAYAN PDB BERUPA PEMBUNYAN POKOK PDB KIAS KETERLAMBATAN MURAHNAN PDB DI BIAS 0 (LUMA) TAHUN.
- 2** PEMBIAYAN BERUPA PENYEDIAAN KEDUA DAN KEPEREMPINAN LINTAS SEKTOR AKHIRAN SEMESTER YANG TELAH TERKAIT DI DAFTAR, TERMASUK PERENCANAAN PELAKSANAAN PEMERINTAH DAERAH, TPA, PDB, BI DAN PELAKSANAAN PERENCANAAN, DAN
- 3** PEMBIAYAN BERUPA ADMINISTRASI BERUPA DENDA DAN/ATAU SINGA, ATAS KETERLAMBATAN MEMBAYAR PDB.

CALL CENTRE 1500816

**BAPPENDA
PROV. NTB**



INTEGRASI E-PENDAPATAN



DIGITALISASI PENGELOLAAN PAJAK DAERAH

1. E-Samsat NTB
2. ATM Samsat Bank NTB Syariah.
3. Samsat Online Nasional (Samolnas);
4. Samsat *Delivery*;
5. Samsat App;
6. Samsat *Autodebet ASN*;
7. Samsat Layanan Keliling *Zerowaste*;
8. Aplikasi Pajak Air Permukaan (siPAPer);
9. Aplikasi Pajak Bahan Bakar Kendaraan Bermotor;
10. Aplikasi Pajak Rokok;
11. Samsat *Goes to School*;
12. Samsat *Gojek*;
13. Signal (Samsat Digital Nasional);
14. Elektronifikasi Transaksi Non Tunai melalui QRIS,

PRESTASI DAN PENGHARGAAN 2019-2022



- ❑ Penghargaan sebagai Role Model Penyelenggaran Layanan Publik, pada November 2019 dari Deputi Bidang Pelayanan Publik, Kementerian PAN-RB;
- ❑ Penghargaan “Sinergi dalam Optimalisasi Penerimaan Pajak” dari Ditjen Pajak, Kemenkeu pada Februari 2020;
- ❑ Anugerah Keterbukaan Informasi Publik Tahun 2020 dari Komisi Informasi Prov.NTB pada November 2020
- ❑ Peroleh Nilai Sistem Akuntabilitas Kinerja Instansi Pemerintah, berkategori A (Memuaskan) berturut turut sejak 2018 hingga 2021 yang diberikan oleh Inspektorat Provinsi NTB.



Matur Tampiasih

